Иван Паскалев

БЕГСТВО ЦАРЯ

В одном царстве народ был очень доволен своим царем, который не облагал его тяжелыми налогами. Счастливый царь радовался жизни, очень любил ходить на охоту. Однажды он был застигнут врасплох в лесу неприятельскими войсками - черными фигурами:

Ото Вюрцбург, 1915 г.

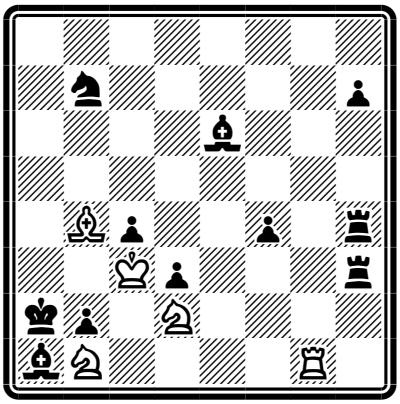

Вначале гвардия спасла его и погибла в бою:
1.Rg8! B:g8.
Сейчас дверь феодального замка /h8/ открыта и ожидает своего владельца. Царь устремился пешком по узкой, известной только ему лесной тропинке /диагональ d4-h8/:
2.Kd4! f3+ 3.Ke5 Rh5+ 4.Kf6 Rh6+ 5.Kg7 Rg6+.
В это время прислуга удерживала чужого предводителя.
6.Kh8! – царь укрылся, опасность миновала. И теперь, верный паж /Sb1/, вместе с придворным шутом /Sd2/ и виночерпием /Bb4/ смело бросились в бой и уничтожили черного властелина /Ka2/ - **7.Sc3** мат.
Царство спасено. Народ /отсуствующие белые пешки/ может спокойно возвращаться по домам.

Болгария г. Стара Загора, 6000
ул. "Цар Иван Шишман" №109
ап.24, Б Иван Паскалев