Многоходовка

Диаграмма
В.Шинкман, О.Вюрцбург, 1909 г.

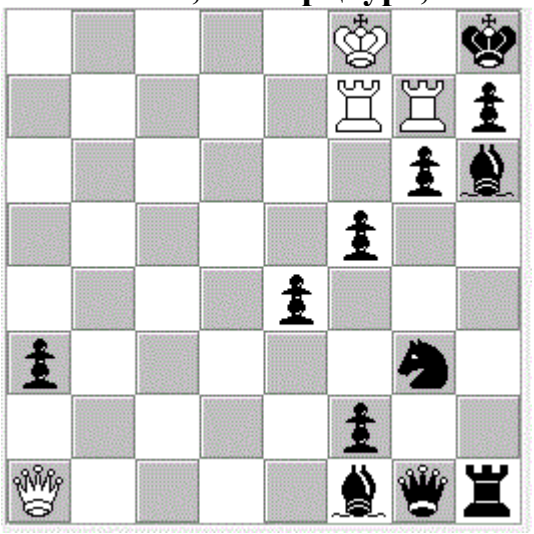

Мат в 13 ходов

Красотой идеи и фантастическим исполнением впечатляет следующая многоходовая задача:
1.Ke7! Bg5+ 2.Kd6 Bf4+ 3.Kc5 Be3+ 4.Kb4 Bd2+ 5.K:a3! Bc1+.
Уничтожена важная пешка.
Далее король идёт прятаться от шахов тем же самым путем.
6.Kb4 Bd2+ 7.Kc5 Be3+ 8.Kd6 Bf4+ 9.Ke7 Bg5+ 10.Kf8 Bh6 11.Qa8! B:g7+ 12.Ke7+ Bf8 13.Q:f8#.

Да, задача славная,
среди других как главная,
Каиссы шахматный кристалл
Будет светить как идеал!

Автор: Иван Паскалев, Болгария, 2020

Болгария г. Стара Загора, 6000
ул. "Цар Иван Шишман" №109 ап.24, Б
Иван Паскалев 11 апреля 2020